



MUANG THAI LIFE
ASSURANCE

ดูแลตรงจุด ค้ำครองตรงใจ แบบผู้หญิง ผู้หญิง

สัญญาเพิ่มเติม แอปปี เลดี้ และ แอปปี เลดี้ พลัส



MTL_202-04-0211_04/04/2562



บมจ. เมืองไทยประกันชีวิต
250 ถนนรัชดาภิเษก เขตห้วยขวาง กรุงเทพฯ 10310
+66 (0) 2274-9400, +66 (0) 2276-1025 📠 +66 (0) 2276-1997-8
🌐 muangthai.co.th



mtl | Health



5 อันดับมะเร็งร้าย ที่ทำอันตรายผู้หญิงไทยมากที่สุด



ที่มา: สถิติโรคมะเร็ง พ.ศ. 2560 สถาบันมะเร็งแห่งชาติ http://www.nci.go.th/th/cancer_record/cancer_rec1.html

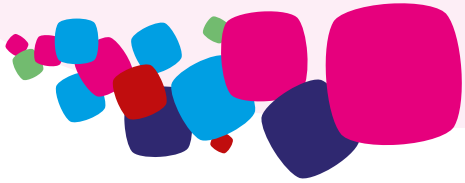

สัญญาเพิ่มเติม
แอปปี เลดี้
และ
แอปปี เลดี้ พลัส

อย่าปล่อยให้โรคร้ายคุกคาม...
ดูแลเรื่องผู้หญิงตรงจุด
คุ้มครองโรคผู้หญิงตรงใจ

 รับความคุ้มครองโรคร้าย
ที่เกิดกับผู้หญิงไทยมากที่สุด
รวมถึงการผ่าตัดมดลูกหรือเต้านม

 คุ้มครองมะเร็งร้ายที่ผู้หญิงไทยเป็นเยอะ
เช่น มะเร็งปากมดลูก มะเร็งเต้านม มะเร็งรังไข่
สูงสุดถึง 1,000,000 บาท⁽¹⁾

 รับผลประโยชน์การทำศัลยกรรมผิวหนังใบหน้า
หากเกิดแผลไฟลวก หรือเสริมแต่งทรงอกหากผ่าตัดเต้านม
สูงสุดถึง 1,000,000 บาท⁽¹⁾

 คุ้มครองการตั้งครรภ์และคลอดบุตร⁽²⁾
รวมสูงสุดถึง 600,000 บาท

 ทำได้ตั้งแต่ อายุ 18 ถึง 50 ปี⁽³⁾

เบี้ยประกันของสัญญาเพิ่มเติมนี้ สามารถ นำไปใช้สิทธิหักลดหย่อนภาษีเงินได้บุคคลธรรมดา ตามประกาศอธิบดีกรมสรรพากรเกี่ยวกับภาษีเงินได้ ฉบับที่ 315
คำเตือน : ผู้ซื้อควรทำความเข้าใจในรายละเอียดความคุ้มครองและเงื่อนไขก่อนตัดสินใจทำประกันภัยทุกครั้ง

ตารางแสดงความคุ้มครองของสัญญาเพิ่มเติม แอปปี เลดี้

| ความคุ้มครอง | แผน 1 200,000 | แผน 2 400,000 | แผน 3 600,000 | แผน 4 800,000 | แผน 5 1,000,000 |
|---|------------------|------------------|------------------|------------------|--------------------|
| 1. โรคร้ายแรง* | 200,000 | 400,000 | 600,000 | 800,000 | 1,000,000 |
| 2. การผ่าตัดมดลูกและเต้านม | | | | | |
| 2.1 การผ่าตัดมดลูก | 60,000 | 120,000 | 180,000 | 240,000 | 300,000 |
| 2.2 การผ่าตัดเต้านม | 60,000 | 120,000 | 180,000 | 240,000 | 300,000 |
| 3. การทำศัลยกรรมประแต่งผิวหนังใบหน้า เนื่องจากแผลไฟลวก และผ่าตัดเสริมทรงอก เนื่องจากการผ่าตัดเต้านม สูงสุด | 200,000 | 400,000 | 600,000 | 800,000 | 1,000,000 |

ตารางแสดงความคุ้มครองของสัญญาเพิ่มเติม แอปปี เลดี้ พลัส

| ความคุ้มครอง | แผน 1 200,000 | แผน 2 400,000 | แผน 3 600,000 | แผน 4 800,000 | แผน 5 1,000,000 |
|---|------------------|------------------|------------------|------------------|--------------------|
| 1. โรคร้ายแรง* | 200,000 | 400,000 | 600,000 | 800,000 | 1,000,000 |
| 2. การผ่าตัดมดลูกและเต้านม | | | | | |
| 2.1 การผ่าตัดมดลูก | 60,000 | 120,000 | 180,000 | 240,000 | 300,000 |
| 2.2 การผ่าตัดเต้านม | 60,000 | 120,000 | 180,000 | 240,000 | 300,000 |
| 3. การทำศัลยกรรมประแต่งผิวหนังใบหน้า เนื่องจากแผลไฟลวก และผ่าตัดเสริมทรงอก เนื่องจากการผ่าตัดเต้านม สูงสุด | 200,000 | 400,000 | 600,000 | 800,000 | 1,000,000 |
| 4. ผลประโยชน์จากการตั้งครรภ์และคลอดบุตร ** | | | | | |
| 4.1 ผลประโยชน์ความคุ้มครองขณะตั้งครรภ์ | 40,000 | 80,000 | 120,000 | 160,000 | 200,000 |
| 4.2 ผลประโยชน์ความคุ้มครองภายหลังการคลอดบุตร | 80,000 | 160,000 | 240,000 | 320,000 | 400,000 |

* โรคร้ายแรง หมายถึง ในกรณีผู้เอาประกันได้รับการวินิจฉัยจากแพทย์และบริษัท ได้พิจารณาแล้วว่าผู้เอาประกันมี
มีการเจ็บป่วยหรือเป็นโรคใดโรคหนึ่งดังนี้ บริษัท จะจ่ายผลประโยชน์ 100% ของผลประโยชน์โรคร้ายแรง
1. มะเร็งเต้านมหรือปากมดลูกระยะลุกลาม
2. มะเร็งที่ยังไม่ลุกลามเข้าถึงเยื่อหุ้มสมองของเต้านมหรือปากมดลูก (เฉพาะข้อ 2 นี้จ่ายผลประโยชน์ 70% ของ
ผลประโยชน์โรคร้ายแรง และผู้เอาประกันยังมีสิทธิได้รับความคุ้มครองในข้อ 1, 3 และ 4 อีก 30% ของ
ผลประโยชน์โรคร้ายแรง)
3. โรคมะเร็งอื่นๆ ของอวัยวะสืบพันธุ์ระยะลุกลาม ได้แก่ มดลูก รังไข่ ท่อนำไข่รังไข่ ช่องคลอด หรือปากช่องคลอด
4. โรคลูปีส หรือ โรค SLE

** ผลประโยชน์จากการตั้งครรภ์และคลอดบุตร ประกอบด้วยผลประโยชน์ 2 ส่วนคือ

1. ผลประโยชน์ความคุ้มครองขณะตั้งครรภ์
หากแพทย์ได้วินิจฉัยแล้วว่าผู้เอาประกัน หรือทารกมีอาการแทรกซ้อน ซึ่งมีสาเหตุมาจากการตั้งครรภ์ ดังนี้
- ทารกในครรภ์เสียชีวิตหลังจากอายุครรภ์ 195 วัน หรือ
- การผ่าตัดรักษาเนื่องจากภาวะตั้งครภ์นอกมดลูก
บริษัท จะจ่ายผลประโยชน์ 100% ของผลประโยชน์ความคุ้มครองขณะตั้งครรภ์ และจะจ่ายเพียงครั้งเดียว
และถือว่าผลประโยชน์ความคุ้มครองขณะตั้งครรภ์สิ้นสุดลง
2. ผลประโยชน์ความคุ้มครองภายหลังการคลอดบุตร
หากแพทย์ได้วินิจฉัยแล้วว่าผู้เอาประกันหรือทารกมีอาการแทรกซ้อนซึ่งมีสาเหตุมาจากการคลอดบุตร ดังนี้
- ผู้เอาประกันเสียชีวิตภายใน 42 วัน นับแต่วันคลอดบุตร หรือ
- ทารกเสียชีวิตภายใน 28 วัน นับแต่วันคลอด หรือ
- ทารกที่มีชีวิตอยู่อย่างน้อย 28 วัน นับแต่วันคลอดและได้รับการวินิจฉัยภายใน 2 ปีว่ามีโรคประจำตัวแต่กำเนิด
ได้แก่ ภาวะความผิดปกติของโครโมโซมหลังฝังหัวใจผิดปกติ แบบ Tetralogy of Fallot หรืออาการไขว้กัน
ของหลอดเลือดใหญ่
บริษัท จะจ่ายผลประโยชน์ 100% ของผลประโยชน์ความคุ้มครองภายหลังการคลอดบุตรและจะจ่ายเพียง
ครั้งเดียว และถือว่าผลประโยชน์ความคุ้มครองภายหลังการคลอดบุตรสิ้นสุดลง

หมายเหตุ:

- ระยะเวลาเอาประกัน 1 ปี ระยะเวลาชำระเบี้ยประกัน 1 ปี ที่ไม่ต้องไม่กินระยะเวลาเอาประกัน
ของกรมธรรม์ประกันชีวิตที่สัญญาเพิ่มเติมนี้แนบท้ายอยู่ เลือกชำระเบี้ยประกันเป็น รายปี ราย 6 เดือน
ราย 3 เดือน หรือรายเดือน - การพิจารณารับประกันเป็นไปตามหลักเกณฑ์ของบริษัท
- สัญญาเพิ่มเติมแอปปี เลดี้และแอปปี เลดี้ พลัส ต้องซื้อแนบท้ายกรมธรรม์ประกันภัย
อัตราเบี้ยประกันภัยจะเปลี่ยนแปลงตามช่วงอายุของผู้เอาประกัน
- (1) สำหรับแผน 5 (2) เฉพาะสัญญาเพิ่มเติม แอปปี เลดี้ พลัส แผน 5
- (3) ทำได้ตั้งแต่อายุ 18-50 ปี สำหรับสัญญาเพิ่มเติมแอปปี เลดี้ และสามารถต่ออายุได้ถึงอายุ 64 ปี
และทำได้อีกต่ออายุ 18-40 ปี สำหรับสัญญาเพิ่มเติมแอปปี เลดี้ พลัส และสามารถต่ออายุได้ถึงอายุ 44 ปี

ข้อยกเว้นความคุ้มครอง สัญญาเพิ่มเติม แอปปี เลดี้และแอปปี เลดี้ พลัส มีทั้งหมด 9 ข้อ เช่น
ไม่คุ้มครองการเจ็บป่วยด้วยโรคร้ายแรง ซึ่งเกิดขึ้นโดยทางตรงหรือทางอ้อม ทั้งหมดหรือแต่บางส่วน
อันเนื่องมาจากสาเหตุดังต่อไปนี้

1. การฆ่าตัวตาย หรือการฆ่าร้ายร่างกายตนเอง หรือพยายามกระทำเช่นว่านั้น
2. ผู้เอาประกันภัยปฏิเสธไม่ยอมรับการรักษา แนะนำ หรือ ปฏิบัติตามคำแนะนำของแพทย์ เป็นต้น

ตัวอย่างผลประโยชน์ของสัญญาเพิ่มเติม แอปปี เลดี้ พลัส

ผู้เอาประกันภัยเพศหญิง อายุ 30 ปี สุขภาพสมบูรณ์แข็งแรง
ซื้อ สัญญาเพิ่มเติมแอปปี เลดี้ พลัส
แผน 1,000,000 บาท (แนบท้ายกรมธรรม์ประกันชีวิตที่มีผลบังคับอยู่)

กรณีรับผลประโยชน์สัญญาเพิ่มเติม แอปปี เลดี้ พลัส

ผ่าตัดเต้านม 1ข้าง
รับ 300,000 บาท

ผ่าตัดมดลูกออกทั้งหมด
รับ 300,000 บาท

ทำศัลยกรรมผ่าตัดเสริมทรงอก
เนื่องจากการผ่าตัดเต้านม
รับ สูงสุด 1,000,000 บาท*

เป็นมะเร็งปากมดลูกระยะลุกลาม
รับ 1,000,000 บาท

ผลประโยชน์รวม สูงสุด 2,600,000 บาท

ชำระเบี้ยประกันรายเดือน เริ่มตั้งเพียงเดือนละ 845 บาท

* จำนวนจริงสูงสุดไม่เกิน 1,000,000 บาท

